

# Información estatal

Fecha de corte 22/07/2022 18:00 hrs

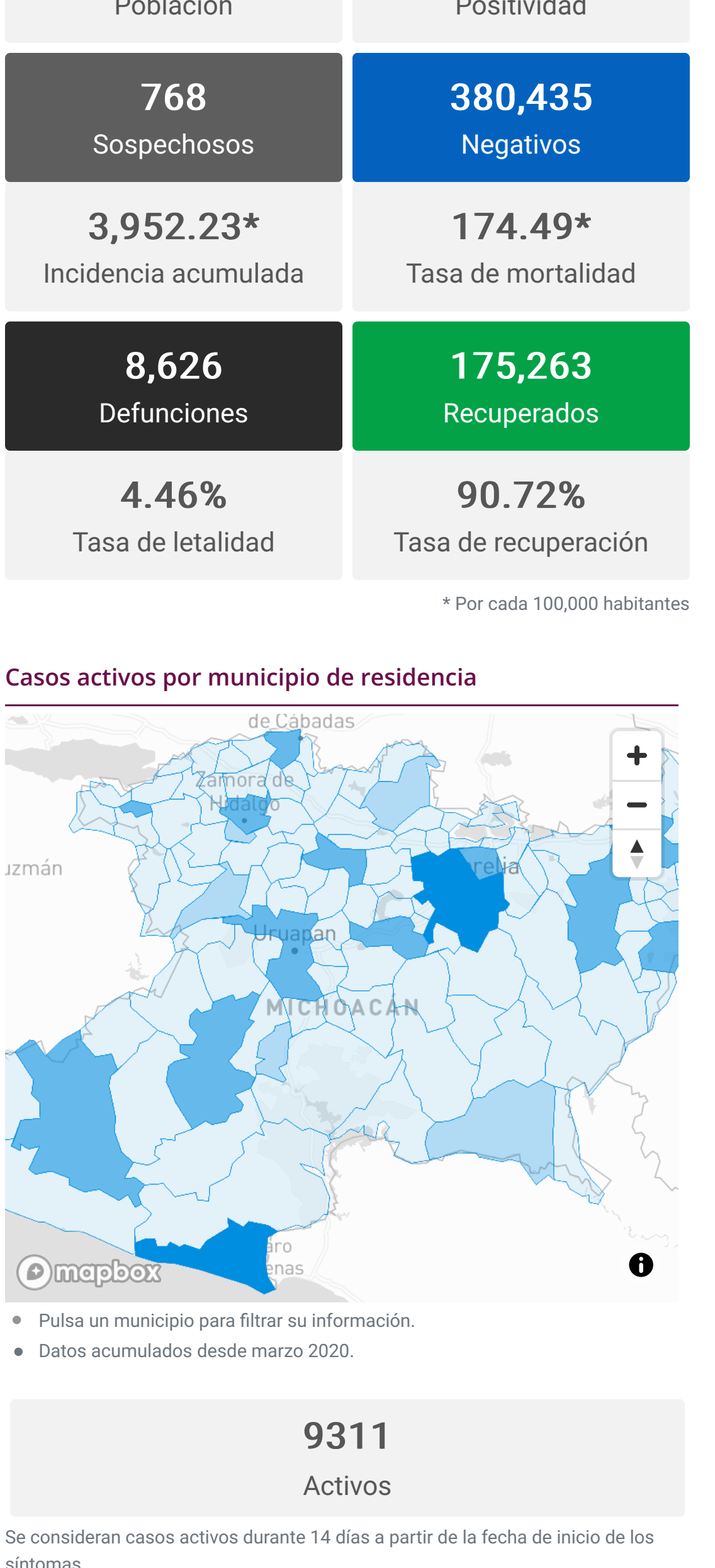

## Casos activos por municipio de residencia

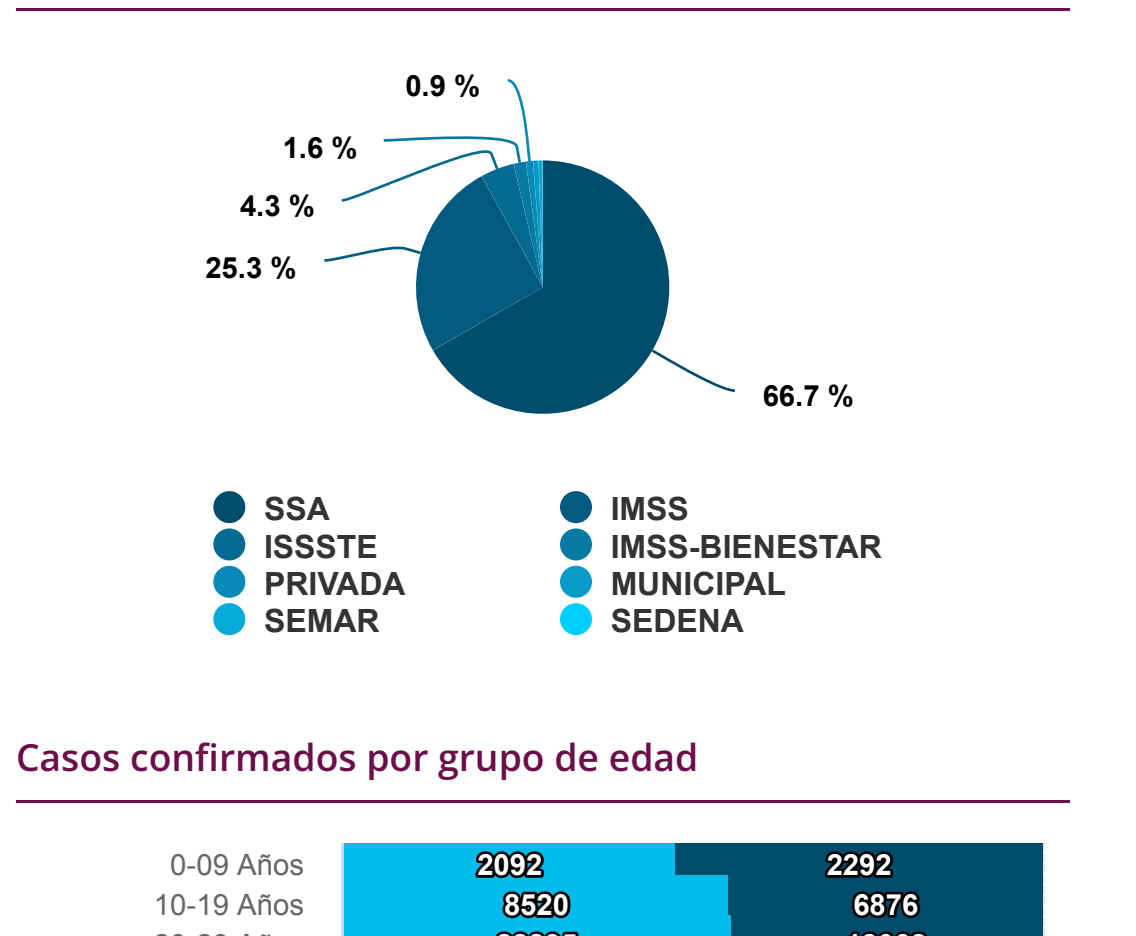

**9311** Activos

Se consideran casos activos durante 14 días a partir de la fecha de inicio de los síntomas

## Casos confirmados por institución



## Casos confirmados por grupo de edad



## Casos confirmados por jurisdicción de residencia



## Occupación Hospitalaria de la red de Infección Respiratoria Aguda Grave (Incluye Covid)

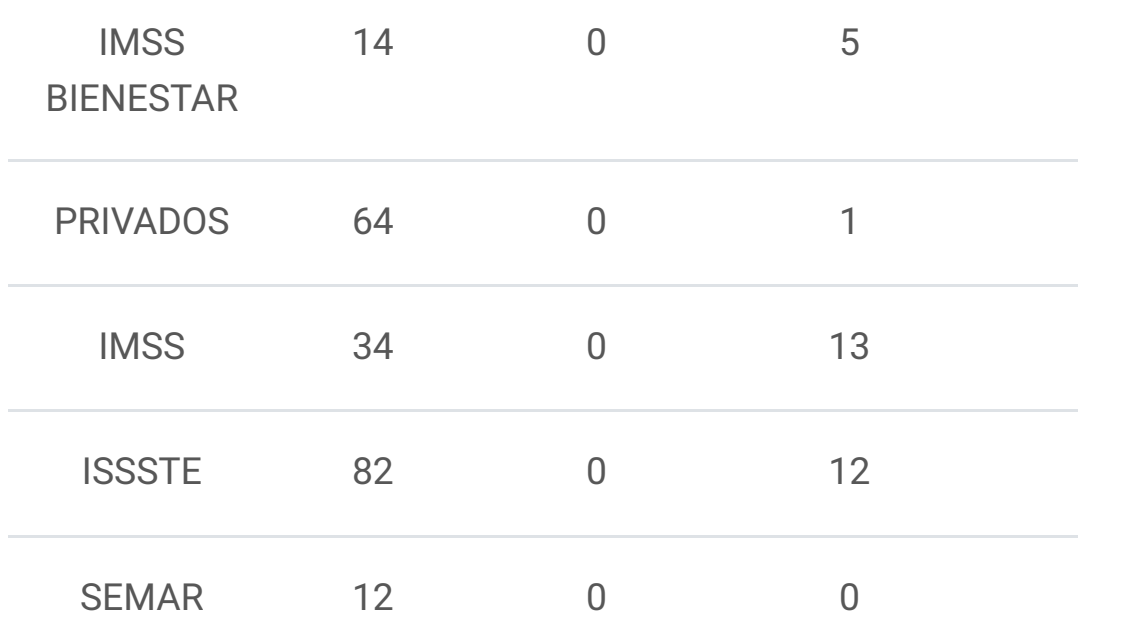

**7.37%** Ocupación red IRAG

Institución	Camas IRAG	Ocupadas intubadas	Ocupadas sin intubar	Desocupadas
SSA	418	1	14	
IMSS	14	0	5	
BIENESTAR				
PRIVADOS	64	0	1	
IMSS	34	0	13	
ISSSTE	82	0	12	
SEMAR	12	0	0	

Fuente: Visor de reporte diario IRAG  
Fecha de corte: 22/07/2022 18:00 hrs

## Confirmados COVID-19 (Fecha de publicación)

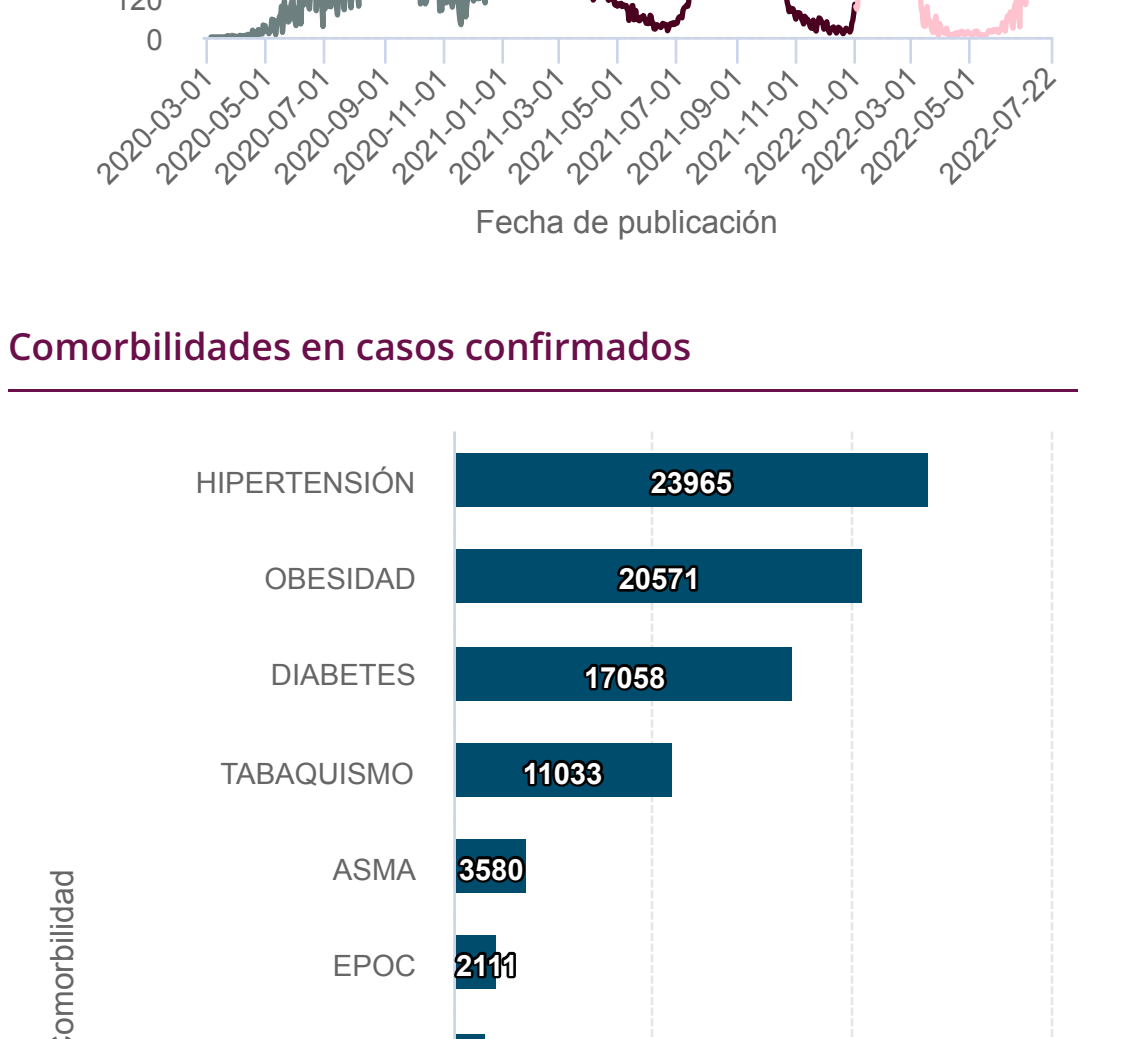

## Comorbilidades en casos confirmados

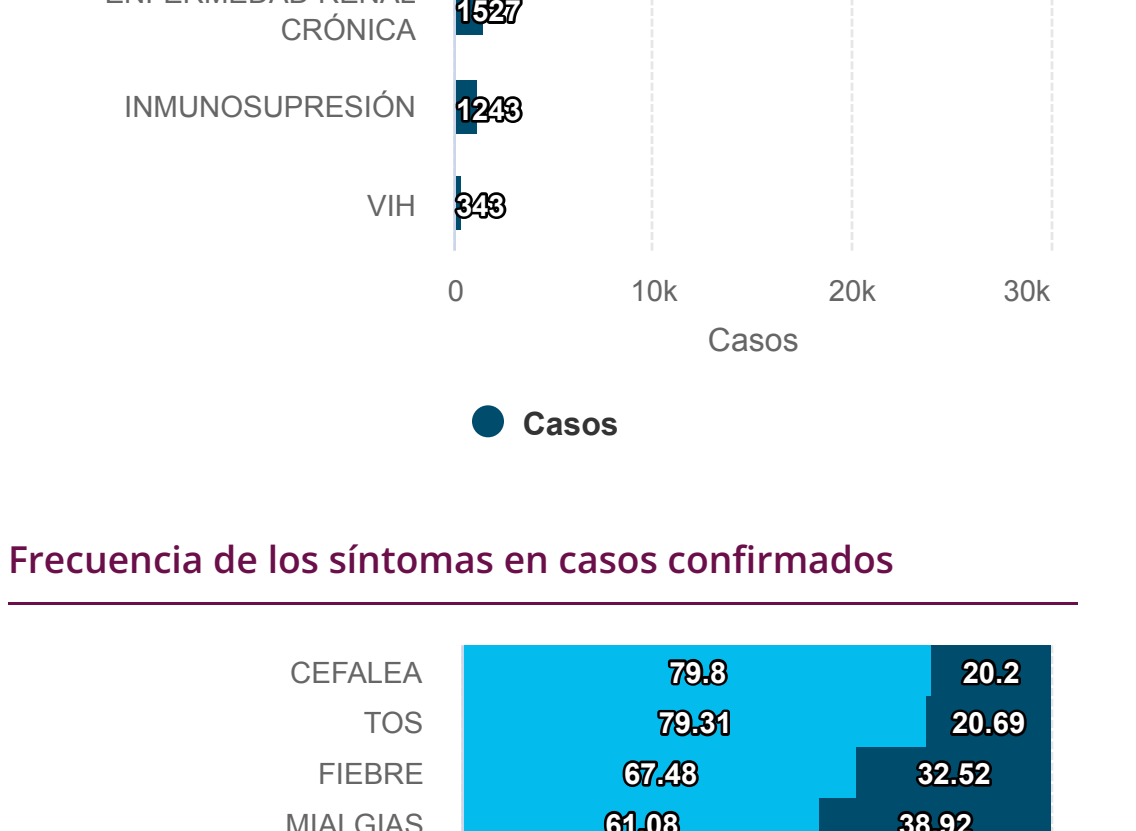

## Frecuencia de los síntomas en casos confirmados

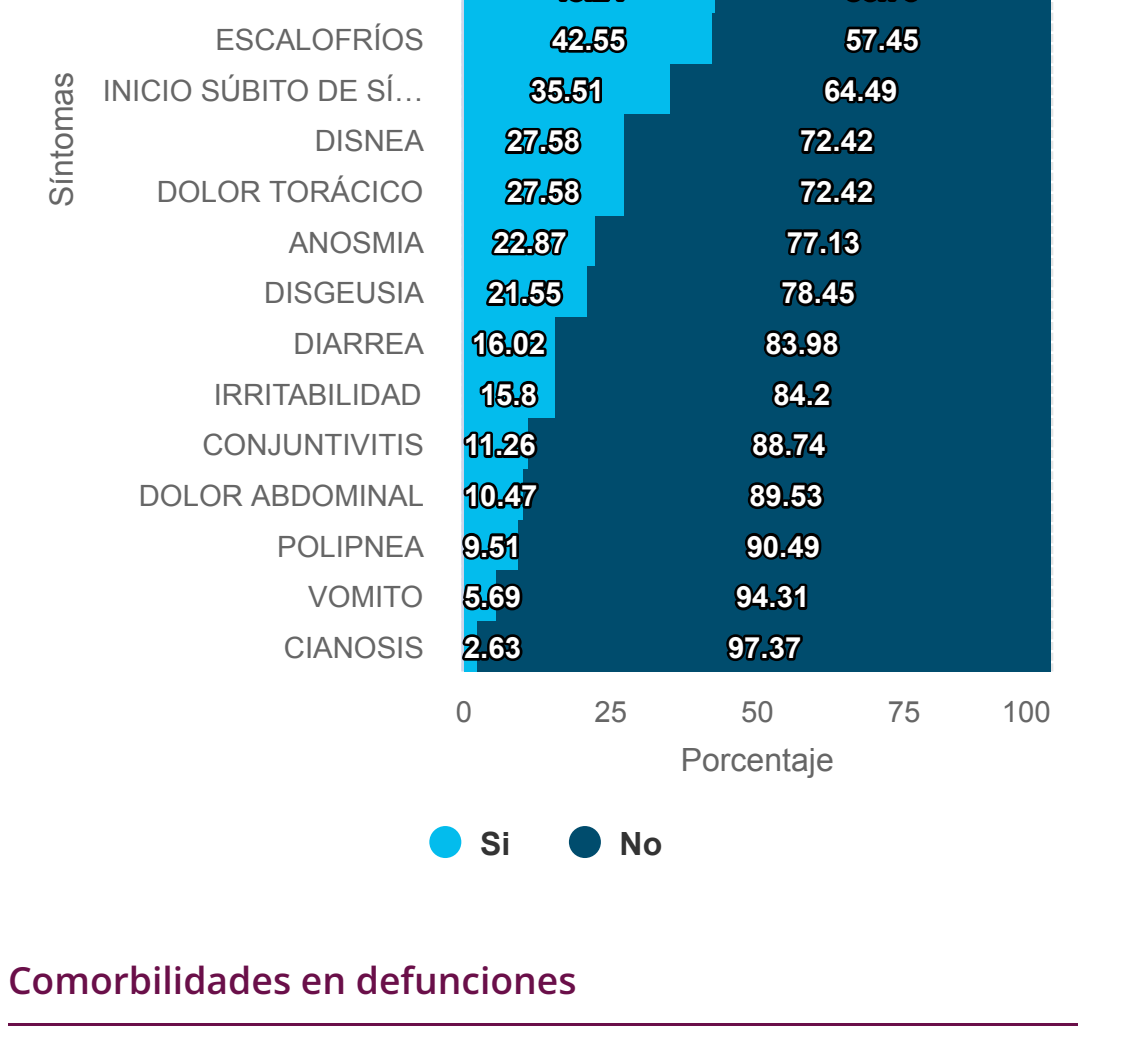

## Comorbilidades en defunciones

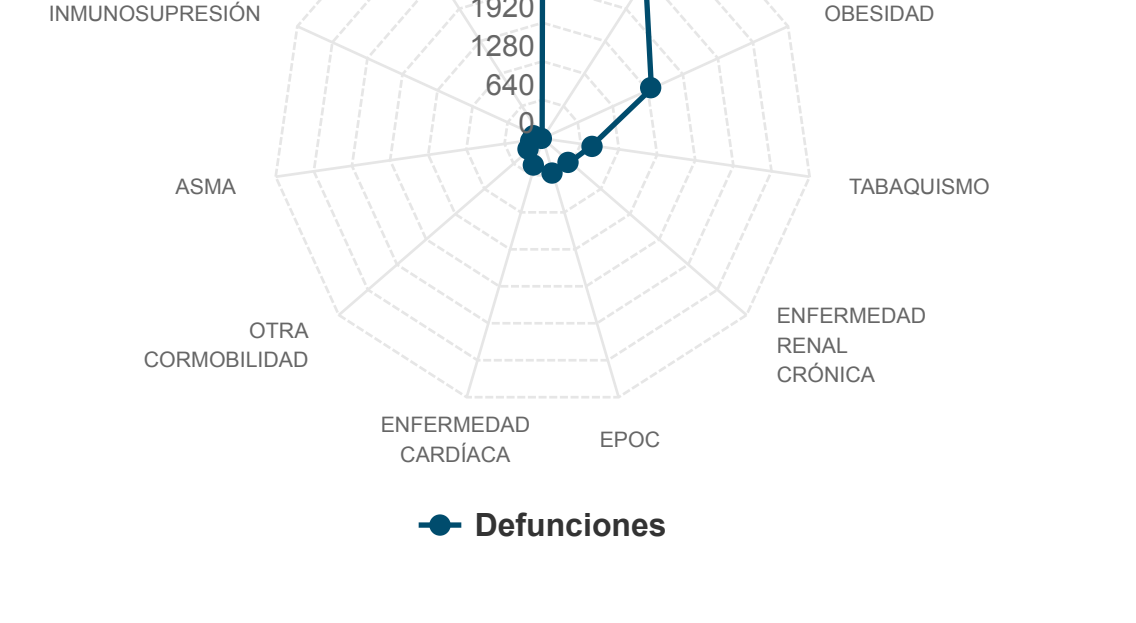

## Defunciones por institución

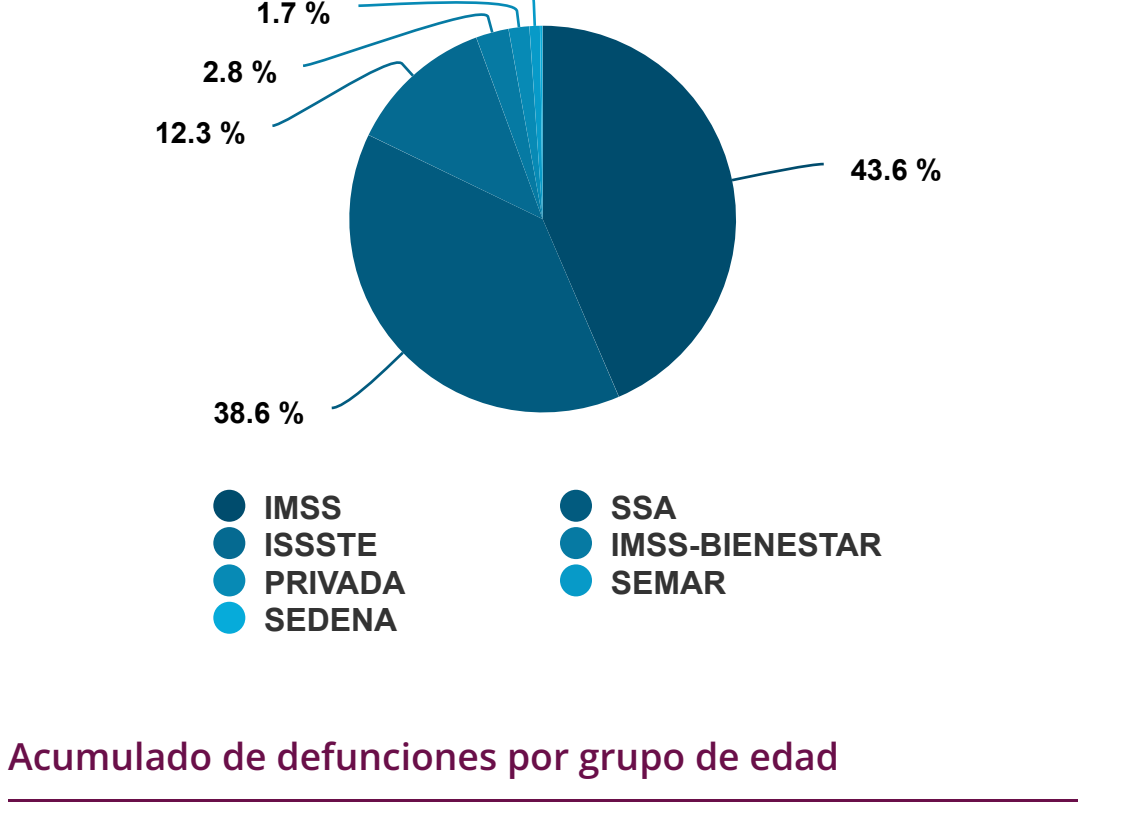

## Acumulado de defunciones por grupo de edad

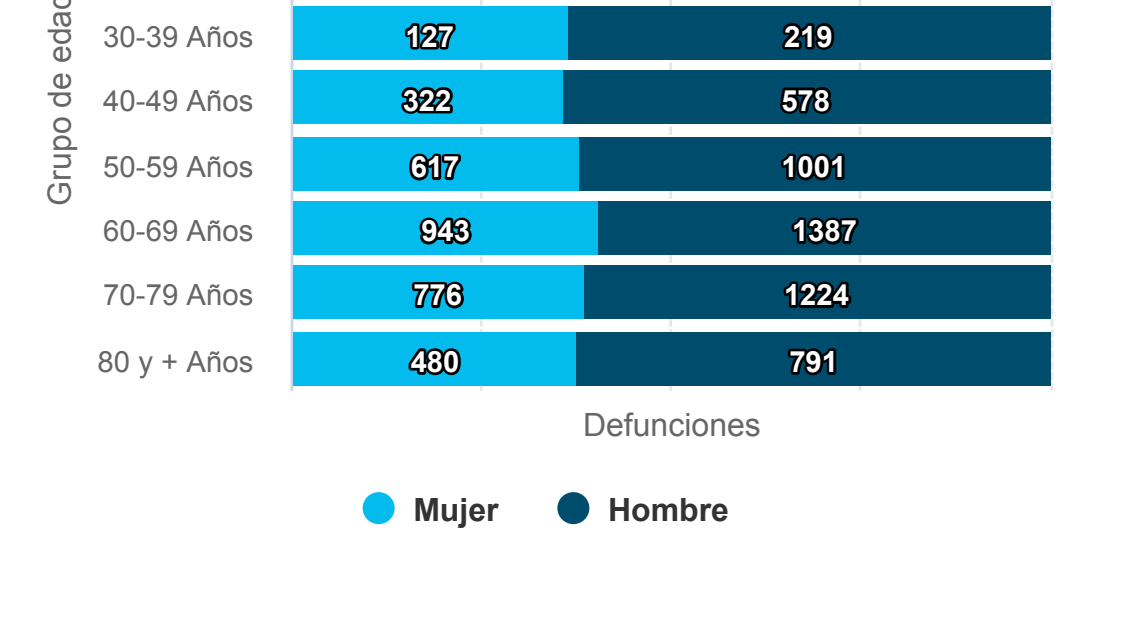

## Nuevos casos

Municipio de residencia	Nuevos casos al corte	Confirmados
MORELIA	323	57,731
URUAPAN	100	14,573
LÁZARO CÁRDENAS	96	18,582
ZITÁBARO	50	4,336
TARÍMBARO	37	2,675
PÁTZCUARO	29	7,678
ZAMORA	27	5,665
ZACAPU	22	3,576
LA PIEDAD	17	4,578
HIDALGO	15	2,597
MARAVATÍO	15	3,075
JOSÉ SIXTO VERDUZCO	13	983
TUXPAN	11	569
FORÁNEO	9	2,489
MÚGICA	9	2,041
APATZINGÁN	9	6,027
ZINAPÉCUARO	9	1,153
AQUILA	8	865
PENJAMILLO	7	582
SENGUIO	7	453
JACONA	7	1,203
YURÉCUARO	6	1,296
JIMÉNEZ	6	526
ANGAMACUTIRO	5	744
CHILCHOTA	5	481
JUÁREZ	5	672
TUZANTLA	5	666
PANINDÍCUARO	4	471
PARÁCUARO	4	796
HUETAMO	4	2,508
TACÁMBARO	4	1,912
TARETAN	4	756
LOS REYES	4	2,354
COPÁNDARO	4	298
CHAVINDA	4	58
HUANDACAREO	4	442
TZINTZUNTZAN	3	834
ARIO	3	1,777
PARACHO	3	905
COAHUAYANA	3	534
JUQUILPAN	3	777
SAHUAYO	3	1,740
CHURINTZIO	3	364
ECUANDUREO	3	101
ZINÁPARO	3	412
NUMARÁN	3	602
TUQUICHEO DE NICOLÁS ROMERO	3	211
MADERO	2	662
PURÉPERO	2	595
ERONGARÍCUARO	2	543
AGUILILLA	2	350
ÁLVARO OBREGÓN	2	644
QUIROGA	2	792
TALPUJAHUA	2	315
TANCÍTARO	2	1,325
COALCOMÁN DE VÁZQUEZ	2	1,431
PALLARES	2	
TURICATO	2	509
PAJACUARÁN	2	450
SUSUPUATO	2	66
VENUSTIANO CARRANZA	2	245
PERIBÁN	2	626
QUERÉNDARO	2	516
TOCUMBO	2	365
VILLAMAR	2	312
CHUCÁNDIRO	2	111
CUITZEO	2	714
JUNGAPEO	2	453
SAN LUCAS	2	395
LAGUNILLAS	1	402
INDAPARAPEO	1	422
NOCUPÉTARO	1	381
ANGANGUEO	1	489
OCAMPO	1	191
APORO	1	293
NAHUATZEN	1	376
LA HUACANA	1	875
GABRIEL ZAMORA	1	451
CARÁCUARO	1	285
TANGAMANDAPIO	1	378
BRISEÑAS	1	155
VISTA HERMOSA	1	185
TANGANCÍCUARO	1	518
CHARO	1	745
COJUMATLÁN DE RÉGULES	1	405
MARCOS CASTELLANOS	1	175
CHERÁN	1	292
SANTA ANA MAYA	1	182
NUEVO PARANGARICUTIRO	1	545
TZITZIO	1	170
<b>Total</b>	<b>984</b>	

## Defunciones por ocurrencia

Sector	Municipio de residencia	Defunciones del día
Total		0

## Defunciones extemporáneas

Sector	Municipio de residencia	Defunciones del día
IMSS	MORELIA	1
<b>Total</b>		<b>1</b>